

WIENIEC ŻELBETOWY

W1. 30x25

SKALA 1:20

L=17,56 m

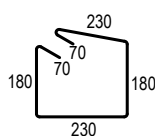
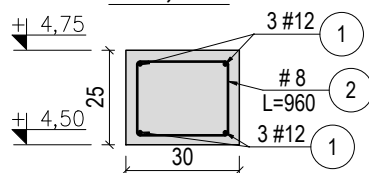

2 #8 co 25 cm L=960

WIENIEC ŻELBETOWY

W2. 33x25

SKALA 1:20

L=83,26 m

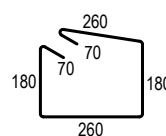
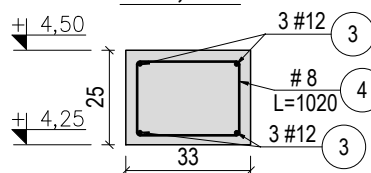

4 #8 co 25 cm L=1020

DETAL ZBROJENIA NAROŻY I SKRZYŻOWAŃ ELEMENTÓW ŻELBETOWYCH SKALA 1:20

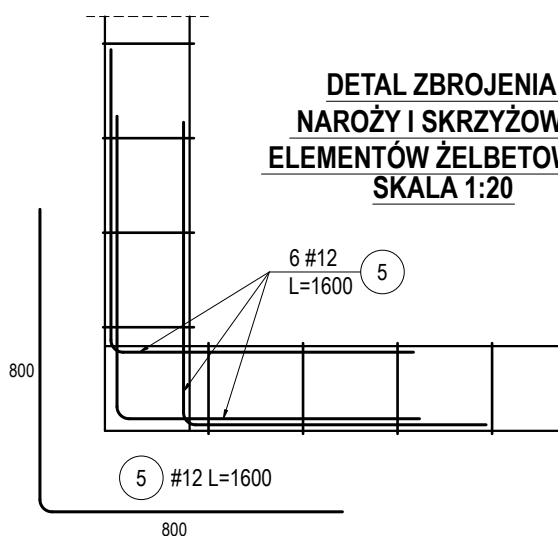

5 #12 L=1600

BETON: C20/25
STAL: AIIIIN (B500A)

OTULINY:

- ELEMENTY ŻELBETOWE - 50 mm.

JEDNOSTKA PROJEKTOWA:

TS PROJEKT

Usługi projektowe i nadzór budowlany
TS PROJEKT mgr inż. Tomasz Strzałka
ul. Parkowa 2A, 47-208 Długomiłowice
Tel. 721 227 173 tsprojekt.upinb@gmail.com
NIP: 749 195 83 76 REGON: 369940042

NAZWA OBIEKTU BUDOWLANEGO:

Przebudowa budynku kotłowni na terenie ZS Nr 3 w Sławięcicach
na magazyn obrony cywilnej oraz budowa ogrodzenia wzdłuż granicy działki 371/11

INWESTOR:

Powiat Kędzierzyńsko-Kozielski
Plac Wolności 13, 47-220 Kędzierzyn-Koźle

ADRES INWESTYCJI:

Działka nr 371/11 obręb Sławięcice
ul. Sławięcicka 79, 47-230 Kędzierzyn-Koźle

TEMAT RYSUNKU:

WIENIECE ŻELBETOWE

SKALA:

1:20

NR RYSUNKU:

K-04

BRANŻA:

Konstrukcja

AUTOR:

mgr inż. Tomasz Strzałka

NR UPRAWNIEN:

OPL/1437/PWBKb/17

PODPIS:

SPRAWDZAJĄCY:

mgr inż. Adam Gugała

NR UPRAWNIEN:

OPL/1509/PWBKb/18

PODPIS:

OPRACOWAŁ:

mgr inż. Ignacy Szeliga

mgr inż. budownictwa
w specjalności konstrukcji
budowlanych i inżynierskich

PODPIS:

RYSUNEK CHRONIONY PRAWAMI AUTORSKIMI
NR LICENCJI: 180421AA50432H

STADIUM:
Projekt techniczny

DATA: 23.02.2026 r.